

社会福祉法人 鹿沼市社会福祉協議会 職員採用試験案内

(平成27年4月1日採用予定)

〒322-0043 栃木県鹿沼市万町931-1

社会福祉法人 鹿沼市社会福祉協議会

総務課 総務係 ☎0289(65)5191(代)

平成26年度鹿沼市社会福祉協議会職員採用試験を次のとおり行います。

◎1次試験 平成27年1月11日(日) 会場:鹿沼市総合福祉センター
(鹿沼市万町931-1)

◎受付期間 持参する場合:平成26年11月25日(火)~12月24日(水)

郵送する場合:平成26年11月25日(火)~12月22日(月)

※郵送の場合は、12月22日(月)までの消印のあるものに限り受付します。

持参する場合の受付期間と異なりますので注意してください。

1 職種・受験資格及び採用予定人員

職種	受 験 資 格	採用予定人員
社会福祉士	次のすべての要件を満たす人 (1)昭和54年4月2日以降に生まれた人で、社会福祉士の資格を有する人又は平成27年3月31日までに社会福祉士の資格取得見込みの人 (2)採用日までに普通自動車免許を有する人(業務で運転が可能な人)	2人程度
一般事務 (身体障がい者対象) 介助なしに職務の遂行が可能な部門での一般事務	自力により通勤ができ、かつ、介助者なしに一般事務職としての職務の遂行が可能な人で、次のすべての要件を満たす人 (1)聴覚・視覚・音声機能障害者又は肢体不自由者で、身体障害者福祉法に定める身体障害者手帳の交付を受けている人 (2)活字印刷物(文字の大きさは10ポイント程度)による出題に対応できる人(福祉機器の使用により対応できる人を含む。福祉機器の使用については、持ち込み可能なものであって、かつ採用後職場で使用するにあたり公務能率維持の観点から支障のないものに限る) (3)昭和54年4月2日から平成9年4月1日までに生まれた人 (4)採用日までに普通自動車免許を有する人(業務で運転が可能な人) ※申込の際に、身体障害者手帳のコピーを添付してください	1人程度
事務員兼 介護支援員A	次のすべての要件を満たす人 (1)昭和54年4月2日以降に生まれた人で、看護師(准看護師も含む)の資格を有する人、又は平成27年3月31日までに看護師(准看護師も含む)の資格取得見込みの人 (2)採用日までに普通自動車免許を有する人(業務で運転が可能な人)	1人程度
事務員兼 介護支援員B	次のすべての要件を満たす人 (1)昭和54年4月2日以降に生まれた人で、介護職員初任者研修課程修了者、又は介護福祉士の資格を有する人(それぞれ平成27年3月31日までに取得見込みの人を含む) (2)採用日までに普通自動車免許を有する人(業務で運転が可能な人)	1人程度

※次の各号のいずれかに該当する人は受験できません。

- (ア)日本国籍を有しない人
- (イ)成年被後見人又は被保佐人
- (ウ)禁錮以上の刑に処せられ、その執行を終わるまで又はその執行を受けることがなくなるまでの人
- (エ)鹿沼市社会協議会職員として懲戒免職の処分を受けていない人
- (オ)日本国憲法施行の日以後において、日本国憲法又はその下に成立した政府を暴力で破壊することを主張する政党その他の団体を結成し、又はこれに加入した人

2 試験の日時・会場及び合格発表

区分	日 時	会 場	合 格 発 表
1次試験	平成27年1月11日(日) (全職種共通) 受付 8:30～9:00 事前説明 9:00～9:15 適性試験 9:20～10:30 教養試験 10:40～11:40 作文試験 11:50～12:50	鹿沼市総合福祉センター(予定) (鹿沼市万町931-1)	平成27年1月20日(火)発表予定です。 合格者の受験番号を総合福祉センター玄関前及び本会ホームページに合格者の受験番号を掲示するほか、合格者のみ通知します。
2次試験	平成27年2月6日(金) 面接試験 (時間については1次試験合格者に後日ご連絡します)	鹿沼市総合福祉センター (鹿沼市万町931-1)	平成27年2月中旬に発表予定です。合否いずれの場合にも通知します。

※採用試験合格者は、指定の健康診断書を提出していただきます。

3 試験の種目及び内容

区分	種 目	内 容
1次試験	教養試験	本会職員として必要な一般的知識及び能力について筆記試験を行います。
	適性検査	本会職員として職務遂行に必要な素質及び適性を見るための検査を行います。
	作文試験	本会職員として職務遂行に必要な表現力、論理性、判断力等について、記述式による試験を行います。
2次試験	面接試験	主として人物について、面接による口述試験を行います。

4 採 用

- (1)採用は平成27年4月1日の予定です。
- (2)勤務先は鹿沼市総合福祉センター(社協本部)、鹿沼市千寿荘(養護老人ホーム)、鹿沼市やまびこ荘(障害者支援施設)、鹿沼市高齢者福祉センター(老人福祉センター)のいずれかを予定しています。
- (3)社会福祉士、事務員兼介護支援員A(看護師(准看護師も含む))、事務員兼介護支援員B(介護福祉士(介護職員初任者研修課程修了者も含む))を受験する方は、採用日までに社会福祉士資格、看護師(准看護師も含む)資格、介護福祉士(介護職員初任者研修課程修了者も含む)資格を取得できない場合は、採用される資格を失います。

5 給 与

学歴及び職歴を考慮の上、本会給与規程等に基づき決定します。

6 受 験 手 続

(1)提出物及び申込方法

提出物 ①申込書(1) ②申込書(2) ③受験票 ④受験票返信用封筒
⑤資格証明書の写し又は資格取得見込みを証明できる書類の写し(2次試験当日、受付にて提出していただきます)

別紙試験申込書(2種)と受験票に必要な事項を記入のうえ、写真(正面上半身、無帽、およそ縦4cm 横3cm、直近3ヶ月以内に撮影したもので、裏面に氏名を記入)を申込書(1)及び受験票に貼り、120円切手を貼った宛て先明記の返信用封筒(角形2号)とあわせて、総務課総務係(市総合福祉センター1階)に持参又は郵送で提出してください。郵送する場合は角形2号の封筒を使用し、封筒の表に「職員採用試験申込」と朱書して簡易書留で送付してください。なお、簡易書留の受領証等は受験票が届くまで保管してください。

(2) 受付期間等

持参する場合:平成26年11月25日(火)から12月24日(水)までです。(土曜日・日曜日・祝日は受付しません。)

受付時間は午前8時30分から午後5時の間です。

郵送する場合:平成26年11月25日(火)から12月22日(月)までの消印のあるものにより受付します。持参する場合の受付期間と異なりますので注意してください。

7 その他

- 受験票は、平成27年1月上旬に返送予定ですが、1月8日(木)までに送付されない場合は、総務課総務係(0289-65-5191)までご連絡ください。なお、申し込みの際に提出した返信用封筒にて返送しますので、返信用封筒の提出漏れ、記載漏れにはご注意ください。
- 試験申込書の職歴、資格免許の記入欄が足りない場合は、各自でA4サイズの内紙に簡潔に記載してください。なお、用紙及び様式は任意で結構です。
- 提出書類が整っていない場合及び受付期間終了後は、申込みは受け付けません。また、記載事項に不正(不実記載、事実不記載等)があると、本会職員として採用される資格を失います。さらに、合格が発表後であっても、不正が明らかになった場合には、合格を取消します。
- 受験者の試験会場の定員を超えた場合には、会場を一部変更する場合があります。その場合には会場変更となる対象者に受験票の送付とあわせてご案内します。
- 試験当日は、試験会場の駐車場を利用できますが、駐車スペースに限りがありますので、できる限り公共交通機関等をご利用ください。なお、周辺の施設等の駐車場には駐車しないでください。

試験会場 案内図

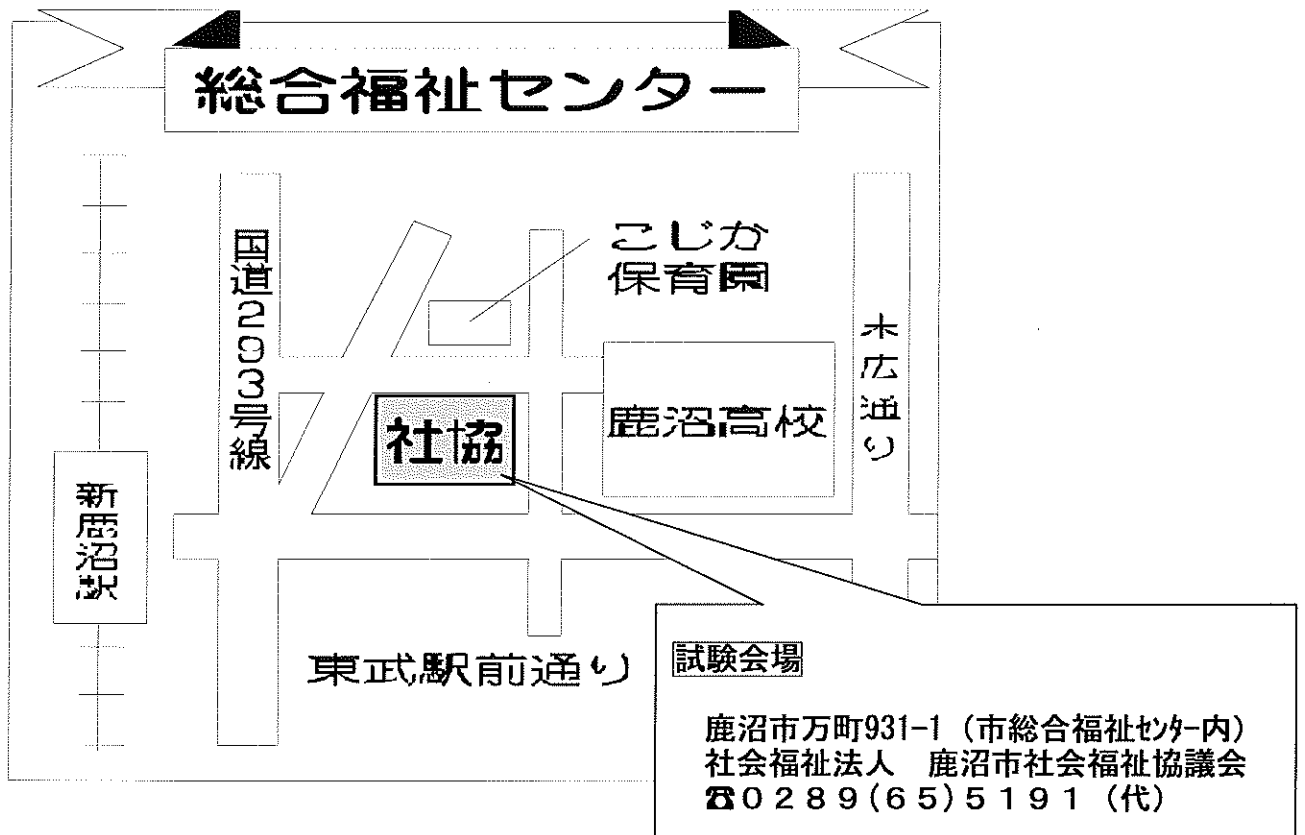



←鹿沼市総合福祉センター（万町）
【社協本部】

鹿沼市千寿荘（日吉町）→
（養護老人ホーム）
【指定管理運営受託】



「みんなの笑顔、明日のために・・・」

私たちは「鹿沼市社協」です

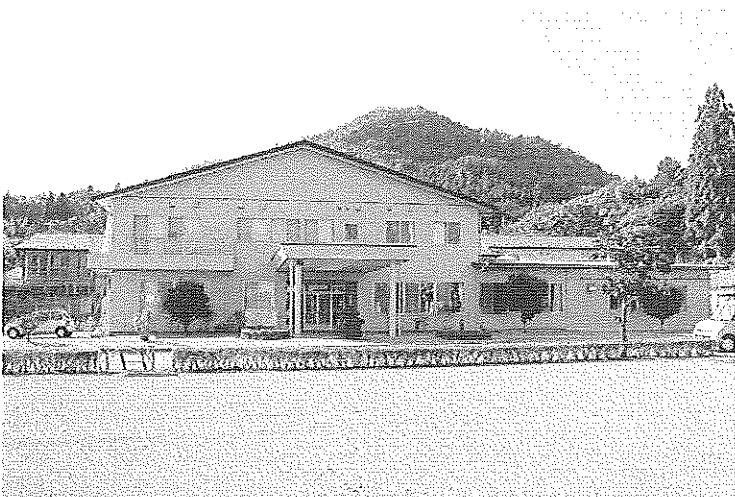

←鹿沼市やまびこ荘（日吉町）
（障害者支援施設）
【指定管理運営受託】

鹿沼市高齢者福祉センター（酒野谷）→
（老人福祉センター）
【指定管理運営受託】



平成26年度鹿沼市社会福祉協議会
職員採用試験
申込書(1)

※事務局記入欄	
受験番号	
受付日	/ D P

職種 (○で囲む)	社会福祉士・一般事務(身体障がい者対象)・ 事務員兼介護支援員A・事務員兼介護支援員B			写真貼付欄 正面上半身、無帽、 およそ縦4cm横3cm、 直近3ヶ月以内に撮影、 裏面に氏名を記入
	ふりがな			
氏名				
性別	男・女	生年 月日	S・H 年 月 日 H27年4月1日時点 歳	

※一般事務(身体障がい者対象)の方のみ記入	
障がいの程度	障がいの名
級	

現住所 ※昼間に連絡の取りやすい電話番号を記入	〒 _____ Tel () _____
----------------------------	-----------------------

受験票送付先 ※返信用封筒に記載した住所を記入	〒 _____ Tel () _____
----------------------------	-----------------------

学歴	学校名 学部・学科名 (大学等については短大、専門学校等も含む)	期 間	種 別
	(中学校)		S・H 年 月から S・H 年 月まで
(高校等)		S・H 年 月から S・H 年 月まで	卒業・中退 卒業見込
(大学等)		S・H 年 月から S・H 年 月まで	卒業・中退 卒業見込
(その他)		S・H 年 月から S・H 年 月まで	卒業・中退 卒業見込

職歴	勤 務 先 名	職 務 内 容	身 分	所 在 地	在 職 期 間
				正規雇用 非正規雇用	
			正規雇用 非正規雇用		S・H 年 月から S・H 年 月まで
			正規雇用 非正規雇用		S・H 年 月から S・H 年 月まで
			正規雇用 非正規雇用		S・H 年 月から S・H 年 月まで
			正規雇用 非正規雇用		S・H 年 月から S・H 年 月まで

資格免許	名 称	取 得 年 月 日	名 称	取 得 年 月 日
			S 年 月 H	
		S 年 月 H		S 年 月 H
		S 年 月 H		S 年 月 H

私は、試験案内に掲げてある受験資格をすべて満たしており、この申込書に記載したことは事実と相違ありません。

_____ H 年 月 日 _____ 氏名(自署) _____ 印 (シヤチハク不可)

※記入上の注意

- 職歴欄については、最終学校卒業(中退)以降の職務内容、期間等を全て記入してください。アルバイト等も含まれますが、学生アルバイトは記入しないものとします。同時期に複数の職歴がある場合は、全て記入してください。職に就いていない期間は「在家」と記入してください。職務内容欄は従事している(していた)職務内容を具体的に記入し、身分について正規雇用、非正規雇用(アルバイト等含む)のどちらか該当するものを○で囲んでください。所在地欄は、都道府県、市町村まで記入してください(例:「栃木県鹿沼市」)。在職中の場合は、期間の下段に「現在」と記入してください。
- 学歴、職歴、資格免許の記入欄が足りない場合は、各自でA4サイズの用紙に簡潔に記載してください。なお、用紙及び様式は任意で結構です。
- 記入にあたり、不明な点がある場合は総務課総務係へお問合せください。

平成26年度鹿沼市社会福祉協議会
職員採用試験
申込書 (2)

※事務局記入欄	
受験番号	

I	職種	
	氏名	

II 鹿沼市社会福祉協議会職員を志望した動機

.....

.....

.....

.....

.....

.....

III 自己PR(性格、資格、特技、好きな言葉等)

.....

.....

.....

.....

.....

.....

IV 学業で特に力を入れたこととその成果(得意科目・研究課題・卒業論文等)

.....

.....

.....

.....

.....

.....

V 今までに最も努力したこととその実績・成果、及びその結果どのような能力が培われたか

.....

.....

.....

.....

.....

.....

VI 最近関心を持った事柄や取り組んでいること

.....

.....

.....

.....

.....

.....

平成26年度鹿沼市社会福祉協議会
職員採用試験
受験票

※事務局記入欄	
受験番号	

職種	
ふりがな	
氏名	
生年月日	S・H 年 月 日
性別	男 ・ 女

写真貼付欄
正面上半身、無帽、 およそ縦4cm横3cm、 直近3ヶ月以内に撮影、 裏面に氏名を記入

※事務局記入欄	
試験日	試験会場
平成27年1月11日(日)	鹿沼市総合福祉センター
受付時間	
午前8:30～9:00	

緊急連絡先： 0289-65-5191(代表)

受験上の注意

- 1 当日は必ず標記の時刻にお越しください。(遅刻は原則認めません。)
 - 2 写真欄には上半身、無帽、正面向きのものを貼ってください。
 - 3 筆記用具(HB程度の鉛筆及び消しゴム)をお持ちください。
 - 4 受験票は、当日受付時に提示してください。
 - 5 受験者の試験会場の定員を超えた場合には、会場を一部変更する場合があります。その場合には、会場変更となる対象者に受験票の送付と合わせてご案内します。
- ※ 試験当日は、試験会場の駐車場を利用できますが、駐車スペースに限りがありますので、できる限り公共交通機関等をご利用ください。